Associazione "FAMIGLIA AGIRINA" Milano

Natale 2013

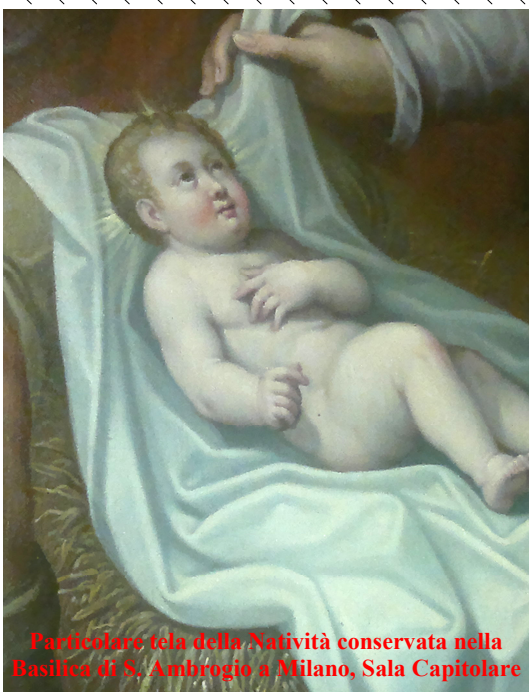

Particolare tela della Natività conservata nella Basilica di S. Ambrogio a Milano, Sala Capitolare

Pioggia di stelle

Hai voluto per tuo Figlio
la culla posta sulla nuda terra
con poca paglia

La povertà
è stata l'arma di battaglia del suo amore;
la nascita nella grotta
il tesoro nascosto scoperto dai semplici.

La Parola
ha riempito fino all'orlo il silenzio;
e la notte ha cessato di oscurare il mondo,
raggiunto oramai per sempre dalla Luce.

I passi dei piccoli
sono diventati la danza della pace.
La gioia e il perdono
hanno salutato con il canto
il Giorno senza tramonto

Il Natale
ha lasciato germogliare la speranza
nel cuore di tutti *(Pio Vigo)*

Agira: veduta dell'Etna in eruzione e del lago Pozzillo

Per tutti possa essere un Natale di serenità, pace e solidarietà Un 2014 migliore, pieno di soddisfazioni, gioia e tanta salute!

Auguri!!!

Tela della Natività conservata nella Basilica di S. Ambrogio a Milano, Sala Capitolare